

*Rapport de la directrice générale de l'École de
Théologie Évangélique du Québec (ETEQ) à
l'Assemblée générale 2024*

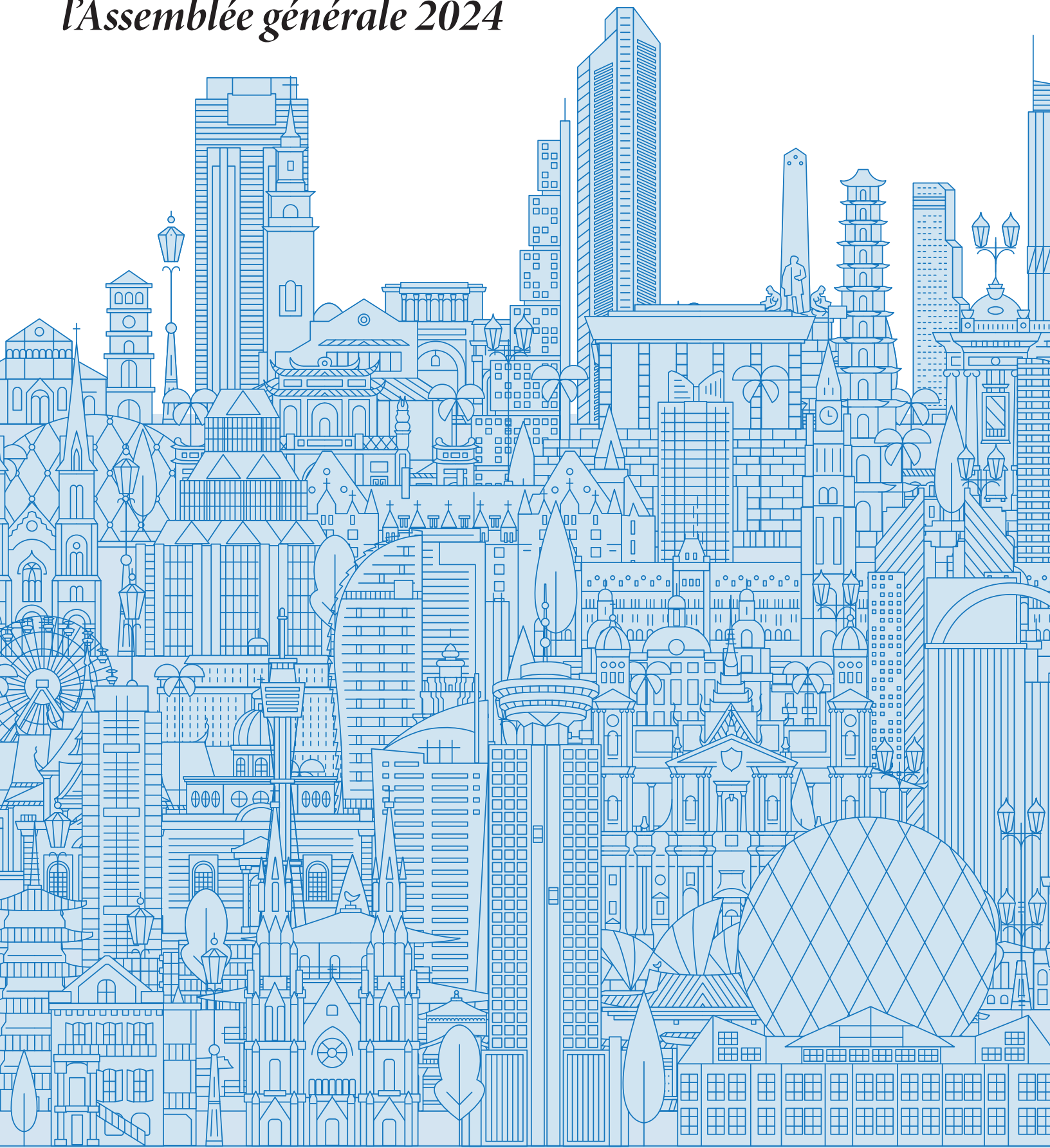

Rapport du directeur général de L'ETEQ

L'École de Théologie Évangélique du Québec (ETEQ) est l'école biblique et le séminaire francophone de l'Alliance Chrétienne Missionnaire au Canada et forme la génération émergente de leaders de notre famille d'églises. Les protestants au Québec représentent moins de 2% de la population - incluant les anglicans, les membres de l'Église Unie, les presbytériens et les dénominations évangéliques.

L'ETEQ est activement engagée dans la formation biblique et théologique au Québec. Grâce à notre partenariat avec la plus ancienne université canadienne, l'Université Laval, et à l'expérience académique de notre corps professoral, nous proposons des programmes de premier cycle universitaire (micro-programmes, certificats, baccalauréat), des programmes de 2e cycle (DESS et M.A.) et des programmes de 3e cycle (Ph.D.)

Les croyances et valeurs de l'Alliance Chrétienne Missionnaire sont clairement représentées à l'ETEQ par le biais de nos membres du conseil d'administration : le Rév. Dr. Hao Wu au service de l'Église Montreal Chinese Alliance Grace Church, le Rév. Claude Noël au service de l'Église Alliance de Québec, le Rév. Michael H. Gagnon au service de l'Église Alliance de Matane et M. Jean-Bernard Daudelin, membre de l'Alliance au Québec.

Les croyances et valeurs de l'Alliance Canada sont également fortement représentées à l'ETEQ par nos professeurs qui sont également des ouvriers officiels : Jean-Christophe Bieselaar, Ph.D., Marc J. Debanné, Ph.D., Justin-Robert Mabilia Kenzo, Ph.D., Barry Whatley, D. Min., Domenic Ruso, Ph.D., Jean Martin, Ph.D.

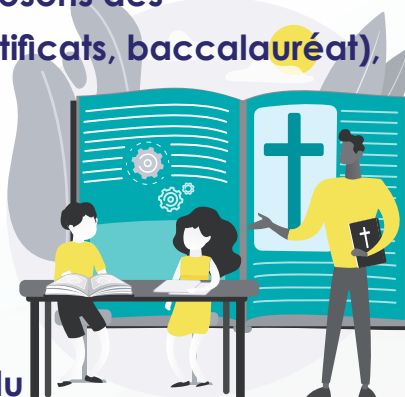

STATISTIQUES DES ÉTUDIANTS

	Hiver 2023	été 2023	Automne 2023
1er cycle	62 (66 en 2022)	36 (29 en 2022)	72 (52 en 2022)
2e cycle	24 (24 en 2022)	12 (11 en 2022)	25 (23 en 2022)
Total étudiants (incluant auditeurs libres et visiteurs)	86	48	97
Total étudiants de l'ACM	7 (7 en 2022)	11 (5 en 2022)	17 (9 en 2022)

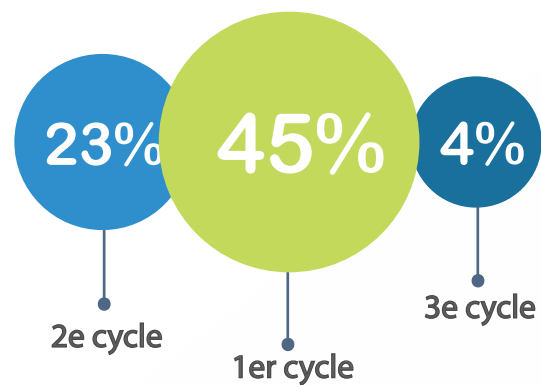

Répartition par âge

moins de 30 ans	20%
30-50 ans	48%
plus de 50 ans	33%

43%
de nos 92 étudiants sont des femmes



ÉTUDIANTS DE L'ACM

Les étudiants issus de diverses églises de l'Alliance au Québec reflètent la diversité de nos églises locales :

- Karoline Bouchard, Église de l'Alliance de Farnham
- Joel Bouliane, en cours d'accréditation avec le DSL et Fairview Alliance Church
- Nancy Onyedim, membre de Fairview Alliance Church
- Adrian Chai et Jack Xu, leaders à Montreal Chinese Alliance Grace Church
- Mario Coulombe et Molynda Rachel, Église 180
- Bruno Harvey et Sarafina Lombard, leaders dans des Églises de l'Alliance
- Yoo Dae Kim, stagiaire jeunesse à West Island Chinese Alliance Church
- Derek Mack, Église de l'Alliance de Lévis
- Kathy Nguyen, responsable jeunesse dans une Église vietnamienne de l'Alliance
- Frédéric Savard, membre de l'Église de l'Alliance au Saguenay
- Timothy Wiesner, Église de l'Alliance Oasis
- Emily Schell, responsable jeunesse à Montreal Chinese Alliance Grace Church

L'ETEQ entretient un partenariat solide avec l'Alliance au Québec



L'ETEQ travaille en étroite collaboration avec le DSL et l'Université Laval pour lancer un micro-programme de premier cycle de 15 crédits qui répondrait aux exigences minimales pour participer à l'œuvre du Seigneur dans le District Saint-Laurent. La proposition est actuellement examinée par l'Université Laval.

Les membres du corps professoral de l'ETEQ ont servi et soutenu les pasteurs de l'Alliance au Québec confrontés à d'importants défis familiaux ou de santé en les remplaçant selon les besoins à la prédication. De plus, notre corps professoral a offert des conférences et des ateliers dans les églises locales sur la base des besoins et de leurs domaines d'expertise. Ainsi, en 2023, un professeur de l'ETEQ a formé les responsables de trois églises de l'Alliance dans la région de Québec leur permettant d'être des médiateurs certifiés dans l'utilisation de PREPARE-ENRICH.

L'été dernier, l'ETEQ a collaboré avec l'Église Montreal Chinese Alliance Grace Church pour offrir un premier cours bilingue avec traduction en temps réel en mandarin. Le campus de l'ETEQ accueille également une Église de l'ACM. L'espace de notre école, généralement inutilisé le dimanche, est maintenant offert à Zion Alliance Church, leur fournissant un lieu entièrement équipé à un coût minimal.

Programme de 2e cycle

La maîtrise en théologie de l'Université Laval est offerte à l'ETEQ dans une orientation évangélique depuis 2016 et représente environ un tiers du corps étudiant de l'ETEQ. Récemment, des discussions ont eu lieu avec l'Université Laval concernant le lancement potentiel d'une maîtrise en théologie pratique à l'automne 2024. Il est important de noter que l'ETEQ est la seule institution évangélique au Québec à proposer les programmes académiques de 2e et 3e cycles de l'Université Laval.

Programme doctoral

La vision de développer un programme doctoral à l'ETEQ est double :

- Former de futurs théologiens évangéliques capables d'adresser les défis sociétaux et théologiques au Québec et en francophonie.
- Identifier parmi nos doctorants, de préférence de notre dénomination, la relève potentielle des professeurs de l'ETEQ dans les années à venir.

Depuis le lancement du programme l'année dernière, nos étudiants actuels en doctorat sont :

- Un ouvrier-pasteur bilingue de l'Alliance en Ontario, en troisième année d'études en herméneutique.
- Un résident permanent canadien originaire de France se concentrant sur l'exégèse de l'Ancien Testament.
- Un étudiant originaire de la République démocratique du Congo qui a récemment obtenu un visa et reçu une bourse de Langham Fellowship.
- Un pasteur de l'Alliance en Guinée récipiendaire d'une bourse Langham Fellowship, et en processus d'obtention d'un visa.
- Une candidate au doctorat et membre du DEXCOM du District Saint Laurent, travaillant sur son projet de recherche
- Un candidat au doctorat affilié à la famille d'églises Frères Mennonites.



L'ETEQ est le seul collège biblique et séminaire de l'Alliance restant sur la côte Est en Amérique du Nord. Tout comme de nombreuses institutions théologiques, l'ETEQ est toutefois confrontée à des défis financiers. Alors que d'autres collèges bibliques et séminaires d'Amérique du Nord ont fermé en raison de leurs dettes, de coûts d'exploitation et de pénuries d'étudiants, la fermeture potentielle de l'ETEQ à l'avenir ne serait pas due à des dettes ou à des pénuries d'étudiants, mais plutôt à une réduction du soutien financier des donateurs, sa principale source de revenus.



ETEQ

En partenariat avec



L'ETEQ ne reçoit aucune subvention de la province de Québec et est contrainte par le gouvernement d'offrir de faibles frais de scolarité fixés par les universités. De plus, comme l'ETEQ offre uniquement des diplômes en théologie, elle ne peut pas compter sur d'autres programmes ou facultés pour soutenir financièrement les études en théologie. Enfin, l'ETEQ fait face aux décès de fidèles donateurs et à une réduction de leur soutien affectant ainsi nos coûts opérationnels. Pour remédier à cela, une initiative de collecte de fonds appelée "Campagne 100" a été lancée, et vise à recruter 100 nouveaux donateurs et 100 nouvelles églises prêtes à contribuer à hauteur de 100 \$ par mois pour soutenir l'ETEQ. Vos prières pour le succès de cette campagne visant à renforcer la stabilité financière de l'ETEQ seraient grandement appréciées.

**Veillez lire ci-dessous notre bilan de l'année 2022-2023
(l'année budgétaire de l'ETEQ commence le 1er juillet et se termine le 30 juin.)**

Revenus	2022-2023	Pourcentage
Frais de scolarité	145 248 \$	18%
Ventes aux étudiants (livres, manuels de cours)	9 198 \$	1%
 Soutien alliance (ACM)	105 000 \$	13%
 Soutien District Saint-Laurent Missions au Québec	17 125 \$	2%
 Soutien CCMBC	157 000 \$	20%
Dons	326 101 \$	41%
Locations	25 485 \$	3%
Autres	16 877 \$	2%
Total	801 034 \$	

Dépenses	2022-2023	Pourcentage
Développement de l'équipe	1892 \$	0%
Relations publiques	4 269 \$	1%
Ressources pédagogiques	10 863 \$	2%
Services aux étudiant et conférences	614 \$	0%
Salaire et charges patronales	404 396 \$	56%
Frais administratifs (nettoyage, photocopies, fournitures, etc.)	142 358 \$	20%
Frais d'occupation (location, électricité)	154 029 \$	21%
Total	718 421 \$	
Excédent des revenus sur les dépenses	83 613 \$	

Remarque : les salaires et les charges patronales représentent environ 60 % de notre budget, cette partie étant partagée entre 10 membres du personnel et 20 chargés de cours. Nous exprimons notre reconnaissance pour le service sacrificiel de chacun à l'ETEIQ!

En conclusion

nous demandons vos prières pour le ministère de l'ETEIQ et le développement des futurs leaders des églises au Québec et dans les pays francophones. De plus, nous vous invitons à participer à la "campagne 100" et vous encourageons à promouvoir cette initiative de collecte de fonds au sein de votre communauté.

À Montréal, le 13 Mars 2024



Rév. Jean-Christophe Bieselaar, PhD
Directeur général